宍粟市さつきマラソン大会　会場・駐車場案内図

※実相寺駐車場は
利用できません。
下町水管橋は
老朽化に伴い渡れません。
ご了承ください。

市役所玄関前⇔会場のシャトルバスを運行します。

駐車場		
P1	スポーツセンター第1グラウンド	【450台】
P2	第3駐車場	【50台】
P3	伊沢の里駐車場(南側)	【130台】
P4	山崎東中学校駐車場	【350台】
P5	宍粟市役所前駐車場(ｼｬﾄﾙあり)	【200台】
P6	宍粟市役所駐車場(ｼｬﾄﾙあり)	【250台】

駐車場について

※Ｐ１・Ｐ２は通行止めのため
12:40まで出られません。
（早く帰られる方は別の駐車場
に駐車してください。）

※駐車場では係員の指示に従ってください

※Ｐの表示の無いところには駐車しないでください
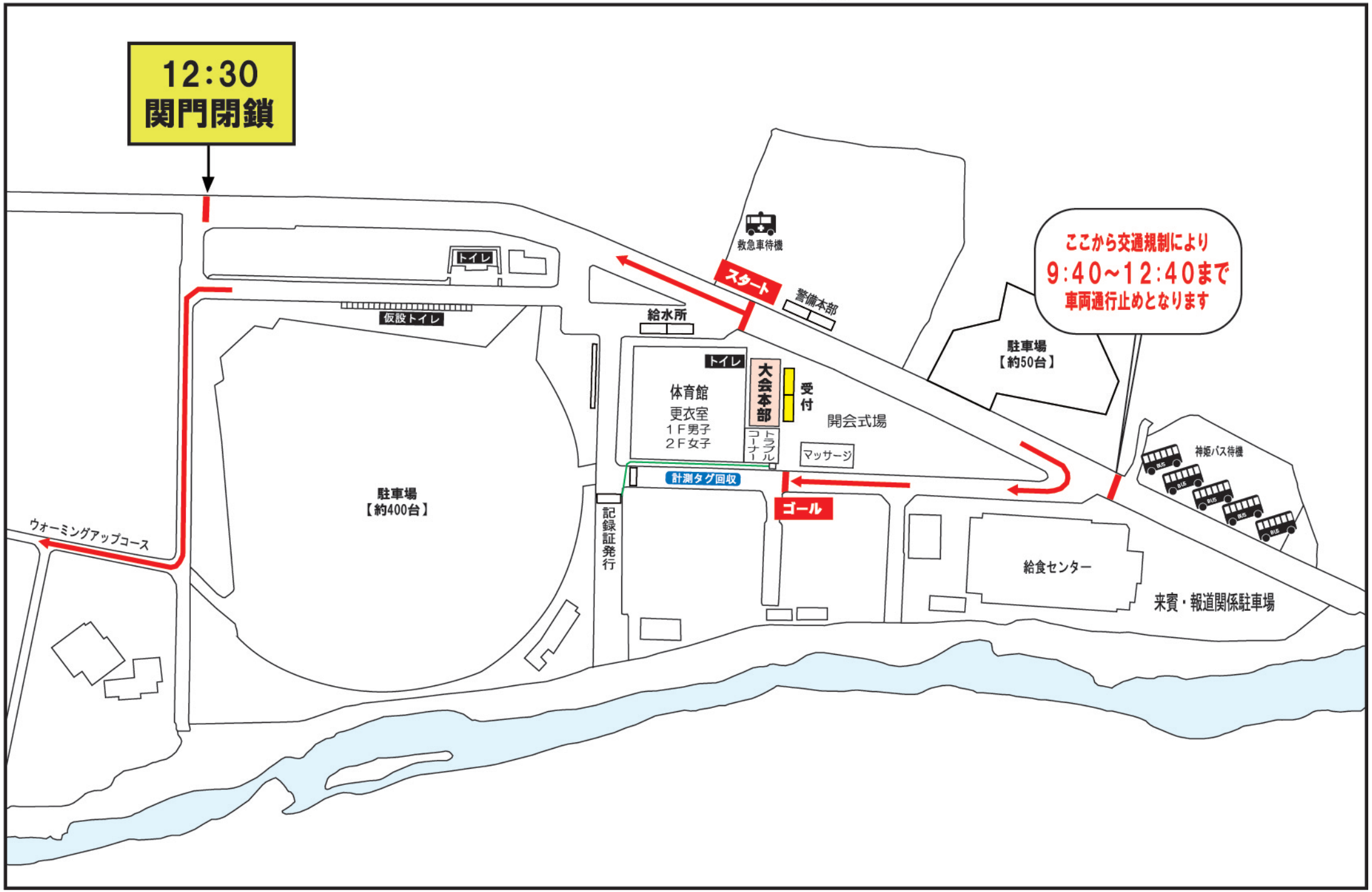
さつきマラソン大会 会場図